

成功大學 國際學生事務組

No	Program	Time	Note
1	歡迎詞	13:30-13:35	國際學生事務組組長 蔡美玲副教授
2	學生照護系統	13:36-13:55	1. 導生一點通 2. (校院系級)交換生之系所聯絡窗口
3	學生獎學金	13:56-14:15	「2015成大國際學生獎助金實施要點」 修正之政策宣導
4	教育部政策討論	14:16-14:35	討論「教育部大專校院國際化品質提 升及招收境外學生績效獎勵要點」
5	問題討論與分享	14:36-15:00	

2015.4.10

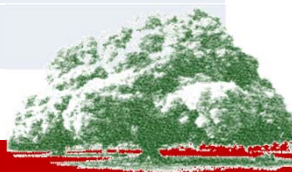

優質國際化策略

提升在地生全球行動力
強化國際生在地化職能
落實多元文化之人道關懷

101-103學年度招收外籍學位生實際與目標值



101-103學年度接待義工數之消長

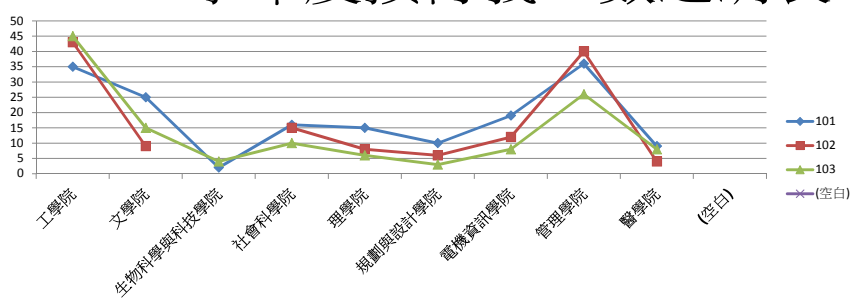

學院	101	102	103	義工人數總計
工學院	35	43	45	123
文學院	25	9	15	49
生物科學與科技學院	2	0	4	6
社會科學院	16	15	10	41
理學院	15	8	6	29
規劃與設計學院	10	6	3	19
電機資訊學院	19	12	8	39
管理學院	36	40	26	102
醫學院	9	4	8	21
總計	167	137	125	429

101-103學年度各學院在校外籍生 人數消長

101-103年各學院之在校外籍生人數消長

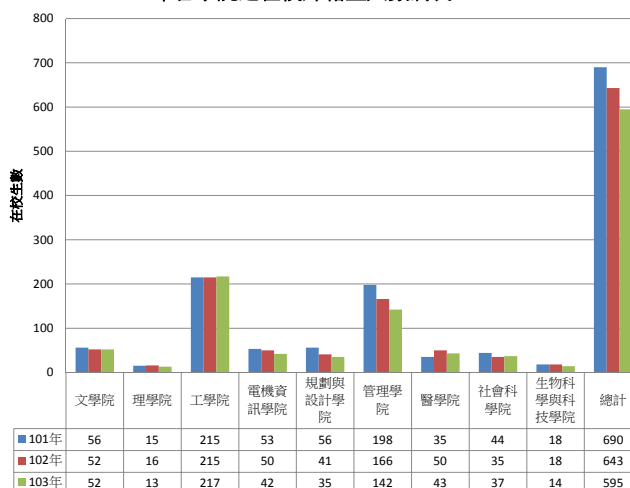

101-103學年度境外研習生數之消長

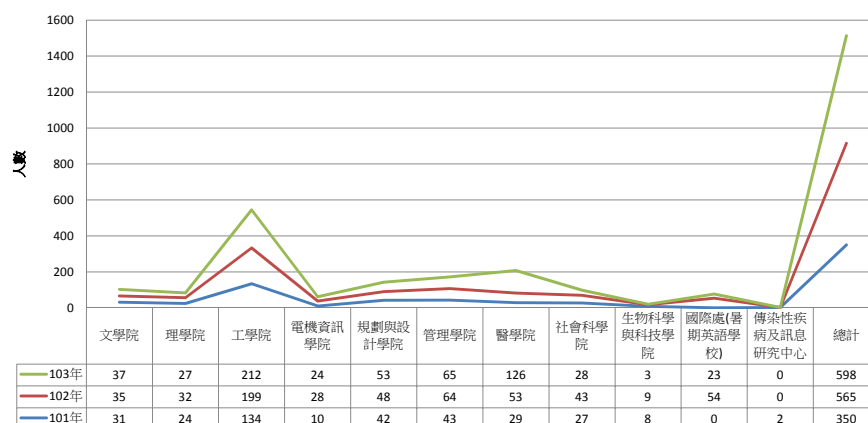

101-103學年度外籍生休退畢狀況 (ABOUT 30%)

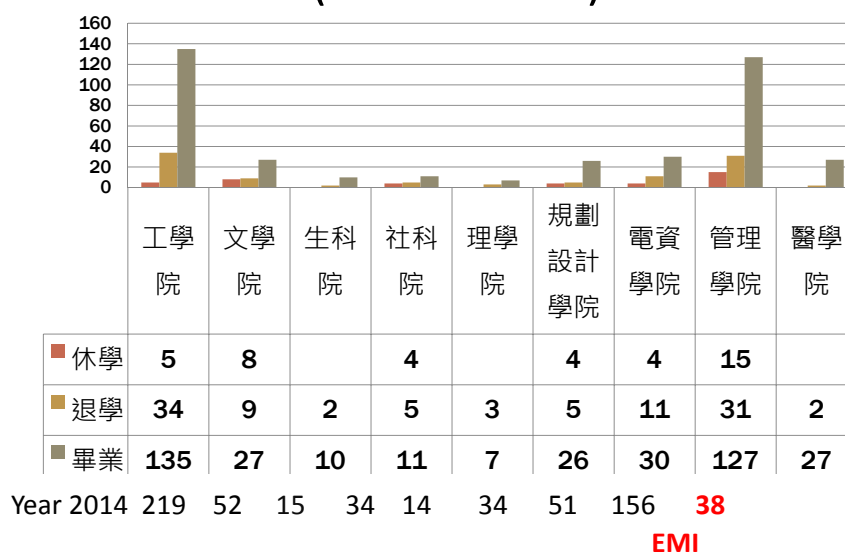

102學年度畢業生認為本校於課程規劃中應加強之方向 (%)

本地生

表十七：受訪本地畢業生認為本校於課程規劃中應加強之方向(百分比)

需要加強之程度	團隊合作能力	專業知識與技術能力	學習意願與可塑性能力	創新能力	國際觀與外語能力	解決問題能力	融會貫通能力	抗壓性與穩定度能力	研究發展能力
高度加強	16.58	18.21	22.79	29.65	32.17	20.27	20.58	19.48	20.84
中度加強	30.03	29.86	32.53	32.47	31.68	30.09	32.00	28.06	31.66
加強	25.62	24.93	24.27	23.15	21.56	25.90	25.84	25.60	25.52
稍微加強	21.52	19.95	15.71	11.37	10.72	18.02	16.94	18.91	16.77
不需加強	6.25	7.05	4.70	3.37	3.88	5.72	4.64	7.94	5.21
總計	100.00	100.00	100.00	100.00	100.00	100.00	100.00	100.00	100.00

102學年度畢業生認為本校於課程規劃中應加強之方向 (%)

僑陸生

表十七之一：受訪僑陸生畢業生認為本校於課程規劃中應加強之方向(百分比)

需要加強之程度	團隊合作能力	專業知識與技術能力	學習意願與可塑性能力	創新能力	國際觀與外語能力	解決問題能力	融會貫通能力	抗壓性與穩定度能力	研究發展能力
高度加強	30.67	28.00	30.00	34.00	42.67	34.00	29.33	31.33	28.00
中度加強	32.00	36.00	42.00	35.33	34.00	33.33	34.67	33.33	37.33
加強	19.33	19.33	14.67	18.67	14.00	21.33	24.00	20.00	22.00
稍微加強	12.67	11.33	12.00	10.67	7.33	8.67	10.00	10.00	8.00
不需加強	5.33	5.33	1.33	1.33	2.00	2.67	2.00	5.33	4.67
總計	100.00	100.00	100.00	100.00	100.00	100.00	100.00	100.00	100.00

102學年度畢業生認為本校於課程規劃中應加強之方向 (%)

外籍生

表十七之二：受訪外籍生畢業生認為本校於課程規劃中應加強之方向(百分比)

需要加強之程度	團隊合作能力	專業知識能力	學術交流技術	互動式教學與學習	創新能力	國際觀與外語能力	解決問題能力	融會貫通能力	抗壓性與穩定度能力	研究發展能力	跨文化學習
高度加強	18.75	15.63	16.88	21.00	18.13	24.38	20.00	15.00	17.50	15.00	20.38
中度加強	22.50	21.88	23.75	28.51	25.00	29.38	25.62	28.13	25.62	25.62	23.51
加強	31.25	29.38	31.25	26.62	30.00	23.75	25.00	30.63	30.00	25.25	29.13
稍微加強	11.88	18.13	15.00	14.12	18.13	15.63	19.38	17.50	16.88	16.88	14.13
不需加強	15.63	15.00	13.13	9.75	8.75	6.88	10.00	8.75	10.00	16.25	12.85
總計	100.00	100.00	100.00	100.00	100.00	100.00	100.00	100.00	100.00	100.00	100.00

